

ELABORATO PLANIMETRICO

Compilato da:
Palumbo Francesco

Iscritto all'albo:
Geometri

Prov. Lucera N. 876

Agenzia del Territorio
CATASTO FABBRICATI
Ufficio Provinciale di
Foggia

Comune di Lucera

Sezione: Foglio: 44 Particella: 825

Protocollo n. FG0248740 del 19/10/2010

Tipo Mappale n. 208197 del 03/09/2010

Dimostrazione grafica dei subalterni

Scala 1 : 500

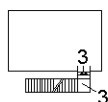
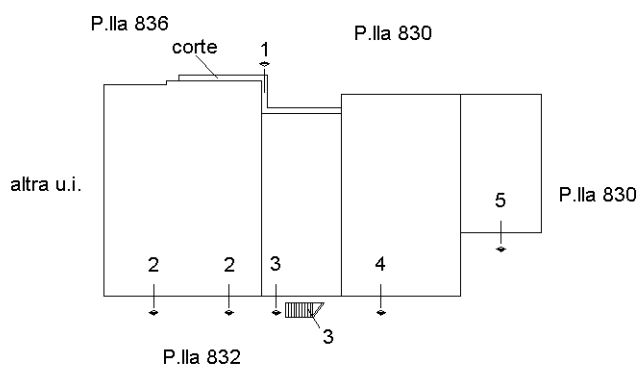
PIANO PRIMO**PIANO TERRA****ORIENTAMENTO**

Il Tecnico
- Geom. Francesco PALUMBO -

Ultima planimetria in atti

Data: 09/05/2021 - n. T20452 - Richiedente: Telematico

Totale schede: 1 - Formato di acquisizione: A4(210x297) - Formato stampa richiesto: A4(210x297) - Fattore di scala non utilizzabile



Agenzia del Territorio
CATASTO FABBRICATI
 Ufficio Provinciale di
Foggia

Dichiarazione protocollo n. FG0248740 del 19/10/2010

Planimetria di u.i.u. in Comune di Lucera

Contrada Quatraro

civ. SNC

Identificativi Catastali:

Sezione:

Foglio: 44

Particella: 825

Subalterno: 3

Compilata da:

Palumbo Francesco

Iscritto all'albo:
 Geometri

Prov. Lucera

N. 876

Scheda n. 1

Scala 1:200

ABITAZIONE

PIANO TERRA

PIANO PRIMO

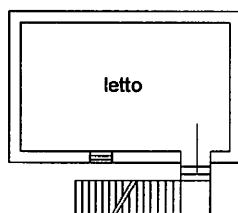

H = 2,80 m

altra u.i.

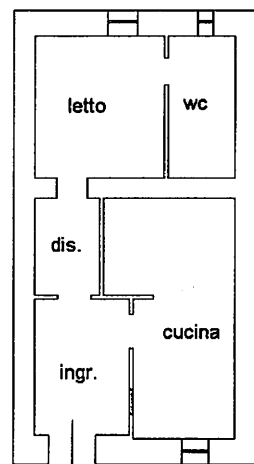

H = 3,75 m

altra u.i.

P.la 830

ORIENTAMENTO



Il Tecnico

- Geom. Francesco PALUMBO

Catasto dei Fabbricati - Situazione al 10/05/2021 - Comune di LUCERA (E716) - < Foglio: 44 Particella: 825 - Subalterno 3 >
 LOCALITA' QUATRARO SNC piano: T-1;

**Agenzia del Territorio
CATASTO FABBRICATI
Ufficio Provinciale di
Foggia**

Dichiarazione protocollo n. FG0248740 del 19/10/2010

Planimetria di u.i.u. in Comune di Lucera

Contrada Quatraro

civ. SNC

Identificativi Catastali:

Sezione:

Foglio: 44

Particella: 825

Subalterno: 4

Compilata da:

Palumbo Francesco

Iscritto all'albo:
Geometri

Prov. Lucera

N. 876

Scheda n. 1

Scala 1:200

**PIANO TERRA
DEPOSITO
Mq. 73,00**

H min. = 2,00 m. - max = 3,55 m.

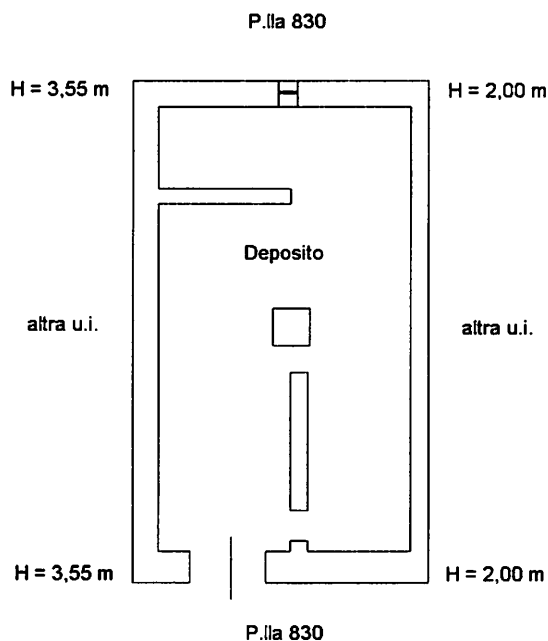

ORIENTAMENTO



Il Tecnico

- Geom. Francesco PALUMBO

Catasto dei Fabbricati - Situazione al 10/05/2021 - Comune di LUCERA(E716) - < Foglio: 44 Particella: 825 - Subalterno 4 >
LOCALITA' QUATRARO SNC piano: T;

**Agenzia del Territorio
CATASTO FABBRICATI
Ufficio Provinciale di
Foggia**

Dichiarazione protocollo n. FG0248740 del 19/10/2010

Planimetria di u.i.u. in Comune di Lucera

Contrada Quatraro

civ. SNC

Identificativi Catastali:

Sezione:

Foglio: 44

Particella: 825

Subalterno: 5

Compilata da:

Palumbo Francesco

Iscritto all'albo:
Geometri

Prov. Lucera

N. 876

Scheda n. 1

Scala 1:200

**PIANO TERRA
DEPOSITO
Mq. 36,00**

H min. = 3,30 m. - max = 4,20 m.

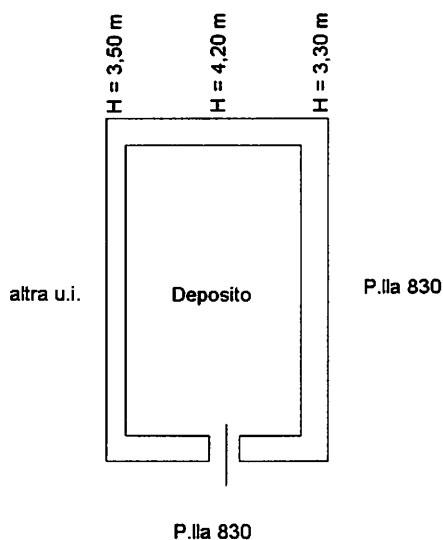

ORIENTAMENTO



Il Tecnico

- Geom. Francesco PALUMBO

Catasto dei Fabbricati - Situazione al 10/05/2021 - Comune di LUCERA(E716) - < Foglio: 44 Particella: 825 - Subalterno 5 >
LOCALITA' QUATRARO SNC piano: T;

**Agenzia del Territorio
CATASTO FABBRICATI
Ufficio Provinciale di
Foggia**

Dichiarazione protocollo n. FG0214489 del 13/09/2010

Planimetria di u.i.u. in Comune di Lucera

Contrada Quatraro

civ. SNC

Identificativi Catastali:

Sezione:

Foglio: 44

Particella: 826

Subalterno: 1

Compilata da:

Palumbo Francesco

Iscritto all'albo:
Geometri

Prov. Lucera

N. 876

Scheda n. 1

Scala 1:200

**PIANO TERRA
DEPOSITO**

Mq. 57,00

H min. = 2,00 m. - max = 3,40 m.

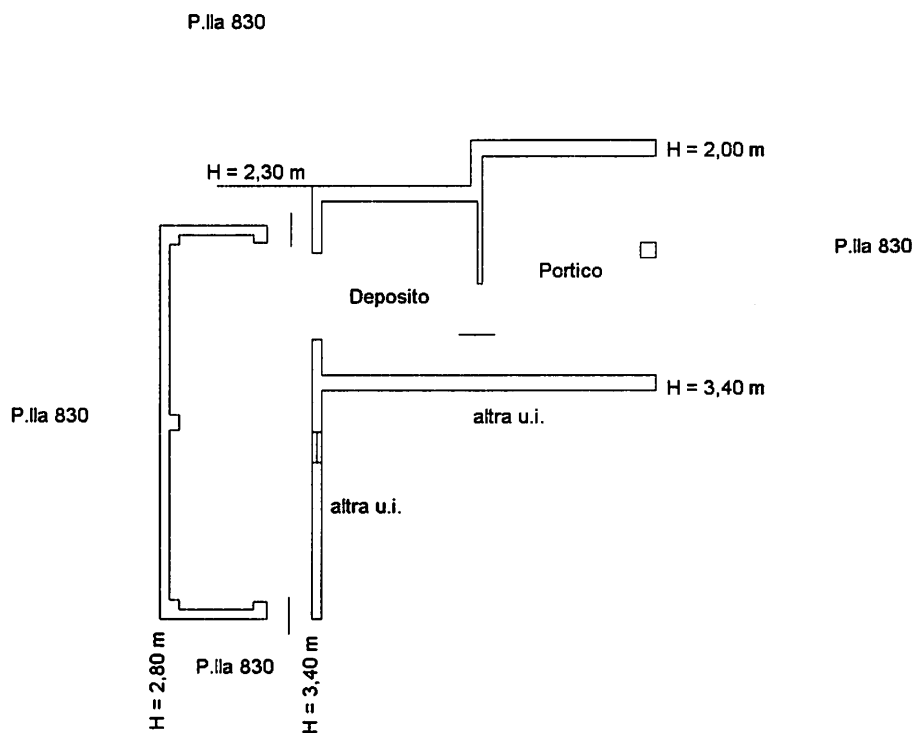

ORIENTAMENTO



Il Tecnico

- Geom. Francesco PALUMBO

Catasto dei Fabbricati - Situazione al 10/05/2021 - Comune di LUCERA(E716) - < Foglio: 44 Particella: 826 - Subalterno 1 >
LOCALITA' QUATRARO SNC piano: T;

Firmato Da: GIOVANNI PAOLO MARIA SAVERIO DE CAPUA Emesso Da: ARUBAPEC EU QUALIFIED CERTIFICATES CA G1 Serial#: 398558184e3be4b0

**Agenzia del Territorio
CATASTO FABBRICATI
Ufficio Provinciale di
Foggia**

Dichiarazione protocollo n. FG0214489 del 13/09/2010

Planimetria di u.i.u. in Comune di Lucera

Contrada Quatraro

civ. SNC

Identificativi Catastali:

Sezione:

Foglio: 44

Particella: 826

Subalterno: 2

Compilata da:

Palumbo Francesco

Iscritto all'albo:
Geometri

Prov. Lucera

N. 876

Scheda n. 1

Scala 1:200

**PIANO TERRA
ABITAZIONE**

H min. = 1,60 m. - max = 3,35 m.

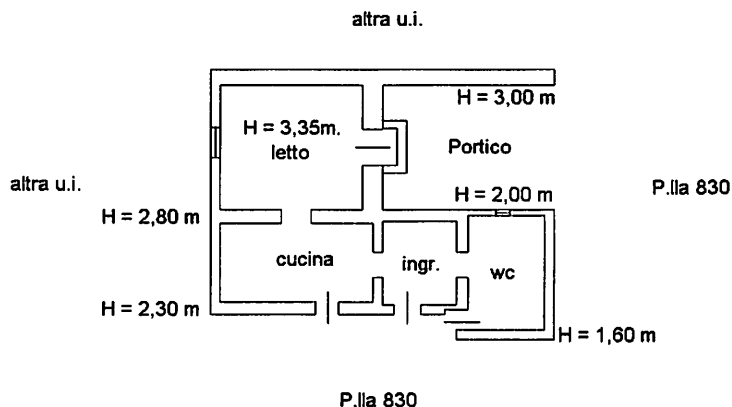

ORIENTAMENTO



Il Tecnico

- Geom. Francesco PALUMBO

Catasto dei Fabbricati - Situazione al 10/05/2021 - Comune di LUCERA(E716) - < Foglio: 44 Particella: 826 - Subalterno 2 >
LOCALITA' QUATRARO SNC piano: 1;

**Agenzia del Territorio
CATASTO FABBRICATI
Ufficio Provinciale di
Foggia**

Dichiarazione protocollo n. FG0248741 del 19/10/2010

Planimetria di u.i.u. in Comune di Lucera

Contrada Quatraro

civ. SNC

Identificativi Catastali:

Sezione:

Foglio: 44

Particella: 827

Subalterno:

Compilata da:

Palumbo Francesco

Iscritto all'albo:
Geometri

Prov. Lucera

N. 876

Scheda n. 1

Scala 1:200

PIANO TERRA

Deposito

Mq. 46,00

H min.=3,00m. - max = 4,00 m.

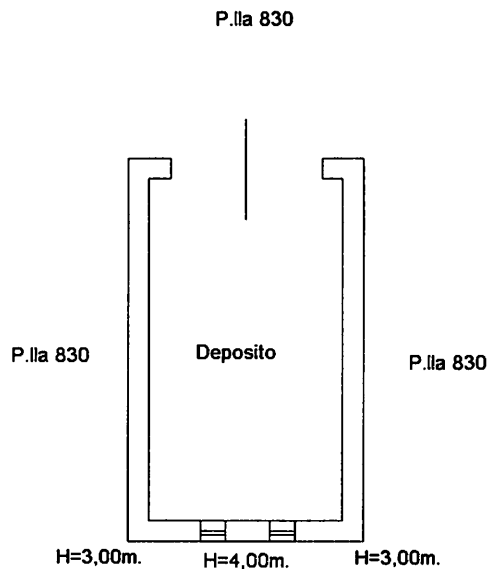

ORIENTAMENTO



Il Tecnico

- Geom. Francesco PALUMBO

Catasto dei Fabbricati - Situazione al 10/05/2021 - Comune di LUCERA(E716) - < Foglio: 44 Particella: 827 > - Sub:
LOCALITA' QUATRARO SNC piano: T;

Firmato Da: GIOVANNI PAOLO MARIA SAVERIO DE CAPUA Emesso Da: ARUBAPEC EU QUALIFIED CERTIFICATES CA G1 Serial#: 398558184e3be4b0

Agenzia del Territorio
CATASTO FABBRICATI
 Ufficio Provinciale di
Foggia

Dichiarazione protocollo n. FG0248743 del 19/10/2010

Planimetria di u.i.u. in Comune di Lucera

Contrada Quatraro

civ. SNC

Identificativi Catastali:

Sezione:

Foglio: 44

Particella: 833

Subalterno:

Compilata da:

Palumbo Francesco

Iscritto all'albo:
 Geometri

Prov. Lucera

N. 876

Scheda n. 1

Scala 1:200

PIANO TERRA
DEPOSITO
 Mq. 85,00

H min. = 2,65 m. - max = 4,15 m.

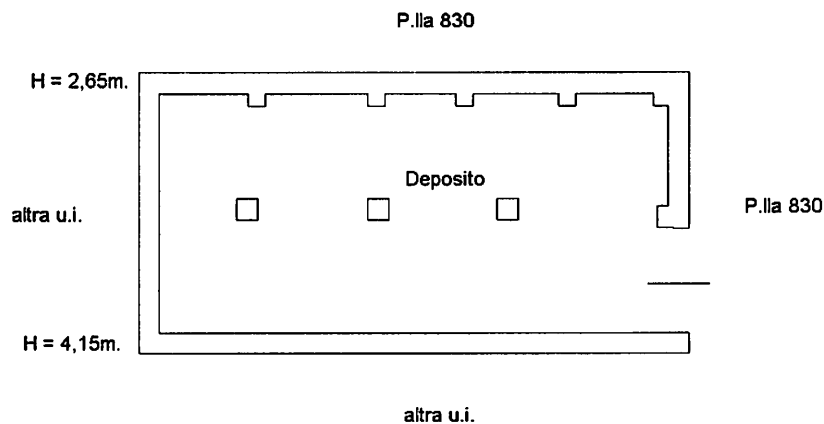

ORIENTAMENTO



Il Tecnico

- Geom. Francesco PALUMBO

Catasto dei Fabbricati - Situazione al 10/05/2021 - Comune di LUCERA(E716) - < Foglio: 44 Particella: 833 > - Sub:
 LOCALITA' QUATRARO SNC piano: T;

Firmato Da: GIOVANNI PAOLO MARIA SAVERIO DE CAPUA Emesso Da: ARUBAPEC EU QUALIFIED CERTIFICATES CA G1 Serial#: 3985558184e3be4b0